

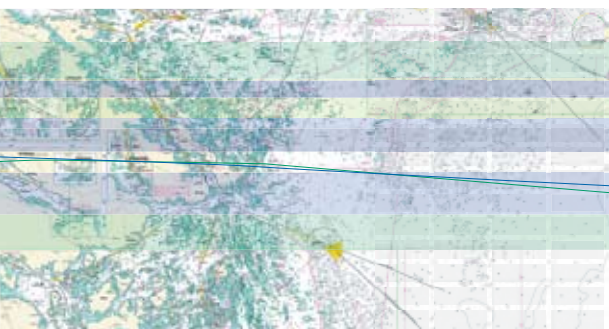

Workshop

Effektive selvbetjeningsløsninger med GIS

Hvordan komme videre?



Selvbetjeningsløsninger!

Hvilke? Og hvordan komme videre?

Kommunernes økonomi og ressourcer er under hårdt pres. Det smitter af på medarbejdernes hverdag. Vejen kommune har sammen med Dafolo og Informi GIS i et pilotprojekt udviklet et koncept for en indberetningsløsning, ved at koble eksisterende og indkøbte systemer sammen. Genbrugen af systemerne samt kommunens allerede eksisterende data gør, at løsningerne kan etableres hurtigt og billigt. Effekten er mindsket pres på ressourcerne og øget økonomisk gevinst. Vi er derfor overbevist om at vi kan drive det til noget mere, og vil gerne have dig med i denne proces.

Du inviteres derfor til denne workshop, da din kommune allerede har investeret i blanketløsninger fra Dafolo samt en GIS-plattform fra Informi GIS. Du har derfor samme mulighed som Vejen Kommune for at påvirke den videre udbygning af koncepterne for gode effektive selvbetjeningsløsninger i en innovativ proces.

Innovation kræver en kickstart! Vejen Kommune, Dafolo og Informi GIS vil derfor i denne workshop forsøge at skabe rammerne for et innovativt rum, som giver mulighed for at tænke vildt og tænke kreativt.

Vi tror på, at frie tøjler skaber innovation, derfor vil denne dag ikke kun bero på vores indsats, et fastlagt program og et fastsat mål, men i høj grad også være præget af dit input og dit arbejde.

Du er derfor selv en afgørende faktor for succes, med succeskriterier du så også selv definere.

Vejen Kommune, Dafolo og Informi GIS har allerede udarbejdet et par koncepter som vi selvfølgelig vil præsentere dig for, men du skal også på banen. Programmet er åbent, da alt kan ske.

Vi har en forestilling om at vi sammen kan udvikle og skitsere koncepterne, samt idégenerere mulige løsninger frem i koblingen af de to systemer, men vi kan ikke gøre det uden din faglige indsigt.

Kom og vær med til at innovere sammen med os – gør drømme og tanker til handling.

Program:

- | | |
|---------------|---|
| 9:30 – 10.00 | Registrering og kaffe |
| 10.00-10.45 | Vi skitserer rammerne for dagen |
| 10.00 - 10.45 | Konkrete eksempler på anvendelse af GIS i kommunikationen med borgerne.
Fokus vil være på effektive selvbetjeningsløsninger:
Hvad har vi gjort indtil nu?
Hvad er vores ideer?
Hvilke teknologiske muligheder er der? |
| 10.45-12.00 | Kickstart med hemmelig gæst og etablering af "Det innovative rum" |
| 12.00-13.00 | Frokost og netværk |
| 13.00- 16.00 | Fortsat arbejde i det innovative rum
Vi har sat rammen, nu er det jeres tur til at give den indhold!! |
| 16.00-16.30 | Opsamling og afslutning (uden dog at vide hvor det ender!). |

Hvornår

Mandag d. 27. juni kl. 9.30 - 16.30

Hvor

Dafolo

Vesterballevej 5

7000 Fredericia

Tilmelding

Deltagelse i workshoppen er gratis.

Tilmeld dig til Dorthe Esmark på
dortheE@informi.dk eller på tlf. 3996 5900.

Seneste tilmelding er 6. juni, 2011.

Hvem skal deltage

Workshoppen er målrettet fagspecialister og GIS specialister fra teknik og miljø området, men også fra andre forvaltningsområder, der ser muligheder for at anvende "stedet" i selvbetjeningsløsninger.

Du er velkommen til at pege på folk i din organisation og give invitationen videre. Det vigtigste er, at du brænder for at komme af med alle dine gode ideer.

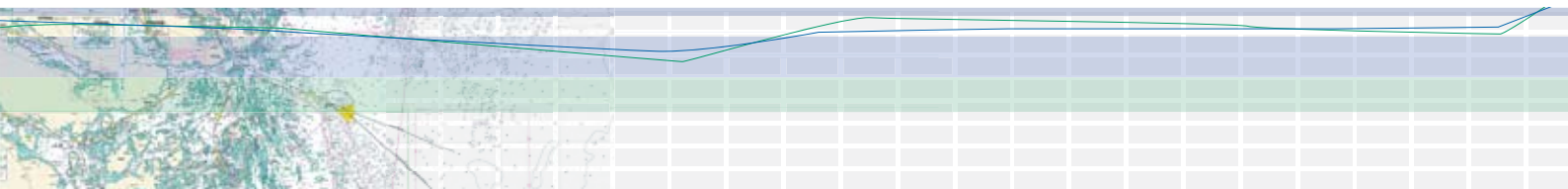

Kontakt os på tlf.: 39 96 59 00 eller
www.informi.dk, hvis du vil vide mere.

om Informi GIS

Informi GIS A/S er stiftet i 1993 som et udviklingshus for danske GIS løsninger, baseret på produkter fra verdens førende udvikler af GIS software, ESRI. Informi GIS er ligeledes distributør af Network Engineer fra Telcordia til dokumentation af fiber- og telenetværk, samt ArcFM og Designer fra Telvent Miner & Miner. Siden starten har Informi GIS fokuseret på at udvikle løsninger i harmoni med vores kunders behov og ønsker. Informi GIS leverer rådgivning og konsulentbistand samt undervisning i forbindelse med IT-løsninger, hvor der indgår geografiske problemstillinger.

www.informi.dk



INFORMI GIS A/S
Jægersborg Allé 4
DK-2920 Charlottenlund
Telefon 39 96 59 00
Fax 39 96 59 34
informi@informi.dk
www.informi.dk

INFORMI GIS A/S
Lindholm Brygge 31, 1.
DK-9400 Nørresundby
Telefon 39 96 59 00
Fax 39 96 59 34
informi@informi.dk
www.informi.dk

INFORMI GIS A/S
Gråbrødregade 9, 2.
DK-6000 Kolding
Telefon 39 96 59 00
Fax 39 96 59 34
informi@informi.dk
www.informi.dk

